



USMP
UNIVERSIDAD DE
SAN MARTÍN DE PORRES

Escuela de
Posgrado
de la FCCTP

POS GRA DO

MAESTRÍA EN
**PSICOLOGÍA
CLÍNICA DE
NIÑOS**

MODALIDAD:
A DISTANCIA

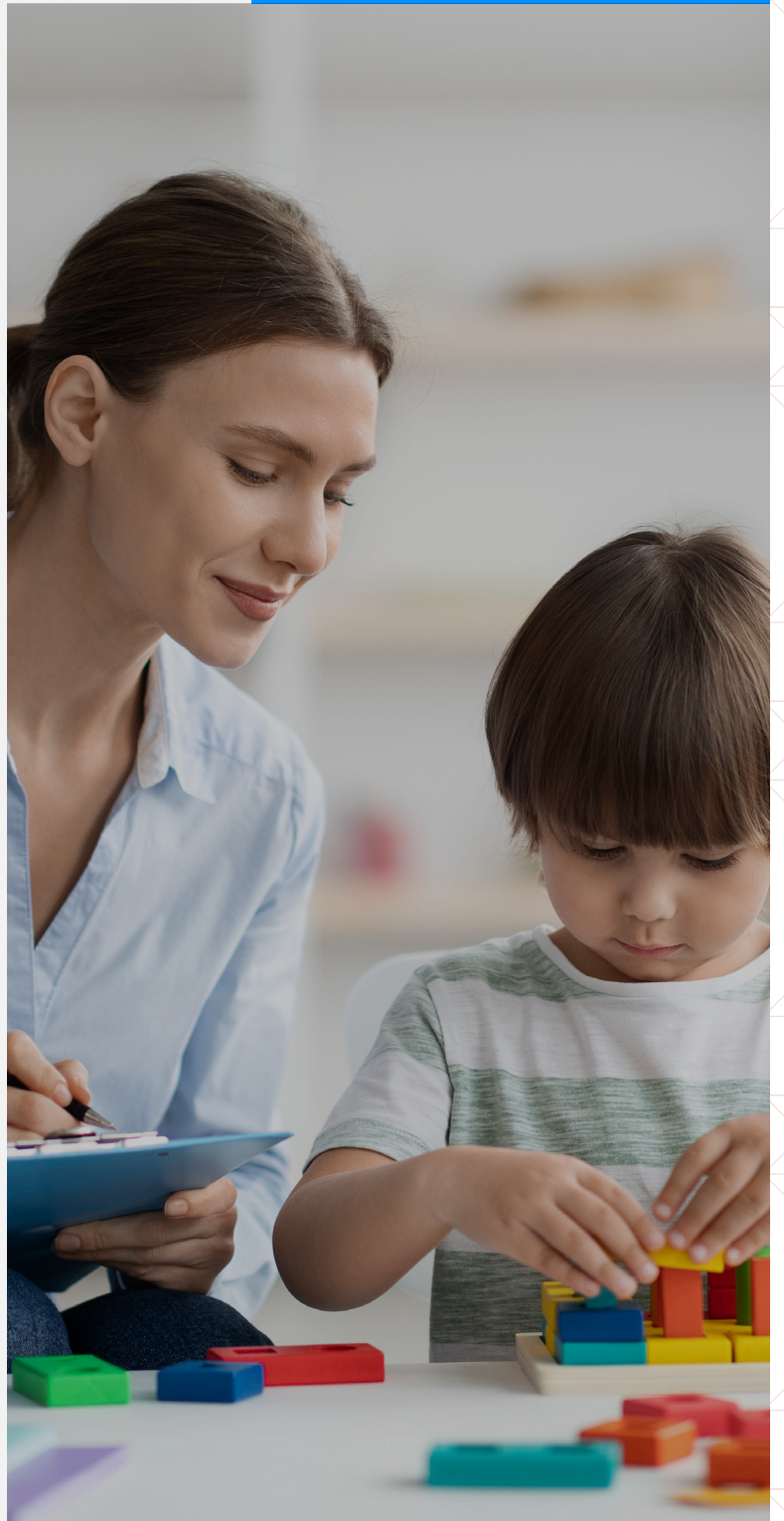

Maestría

EN PSICOLOGÍA CLÍNICA DE NIÑOS



El programa busca que nuestros estudiantes adquieran información actualizada con el fin de conocer y desarrollar mejores herramientas en la evaluación, diagnóstico, intervención y prevención de la problemática psicopatológica que presenta la población infantil en nuestra sociedad, brindando una especial mirada al papel de los padres y del entorno psicosocial actual en el que se desarrolla el niño.

PERFIL DEL INGRESANTE

Las competencias que integran el perfil del ingresante son las siguientes:

-  Comprende y analiza críticamente textos científicos en idioma español e inglés.
-  Demuestra actitud flexible frente a diversas situaciones problemáticas de su ámbito social y profesional.
-  Dispone de una estructura de conocimientos que le permite aprender las relaciones mutuas y las influencias recíprocas entre las partes y el todo.
-  Analiza e interpreta situaciones argumentando las causas y sus consecuencias.
-  Demuestra actitud científica en la solución de problemas de su quehacer laboral.
-  Aplica el conocimiento científico-tecnológico en la solución de problemas sociales y culturales relacionados con su entorno.
-  Demuestra vocación por la investigación y la producción científica.
-  Reconoce la importancia de la psicología en el desarrollo humano, económico y social.
-  Reconoce la importancia de los Objetivos de Desarrollo Sostenible (ODS).
-  Reconoce la importancia de las TIC como parte de sus actividades académicas y de investigación.

Maestría

EN PSICOLOGÍA CLÍNICA
DE NIÑOS



¿POR QUÉ
ESTUDIAR UN
POSGRADO EN
LA USMP?



60 años de
trayectoria
educativa



Inversión
competitiva



9 programas
especializados
en áreas
particulares



DIRIGIDO A:
Profesiones de diversas áreas
con grado académico de bachiller



ACREDITACIONES:



Contamos con la acreditación de ACSUG (Axencia para a Calidade do Sistema Universitario de Galicia), primera agencia europea para la calidad universitaria en ser reconocida como agencia externa de acreditación en Latinoamérica.

PERFIL DEL GRADUADO

**B**

Competencias específicas:

Evaluación y diagnóstico

Domina y aplica técnicas modernas de evaluación psicológica de niños, a fin de realizar en forma precisa los diagnósticos clínicos.

Intervención psicológica

Diseña, planifica y ejecuta propuestas de investigación e intervención en el campo de la psicología clínica de niños con la finalidad de brindarles bienestar psicológico.

Intervención terapéutica

Diseña, planifica y ejecuta programas de intervención terapéutica, individual y grupal para abordar problemas de la psicología clínica infantil.

A

Actitudes y valores:

- ▶ Valores éticos: el bien, la justicia y la solidaridad.
- ▶ Respeto al ser humano, reconocimiento de sus derechos y deberes.
- ▶ Búsqueda de la verdad.
- ▶ Compromiso ético en todo su quehacer.
- ▶ Integridad (honestidad, equidad, justicia, solidaridad y vocación de servicio).
- ▶ Compromiso con la calidad y búsqueda permanente de la excelencia.
- ▶ Actitud innovadora y emprendedora.
- ▶ Conservación ambiental.
- ▶ Compromiso con el desarrollo sostenible del país.



➤ **Mag. Jesús Cisneros**



EXPERIENCIA

USMP

“Como egresado en la Maestría de Psicología Clínica de Niños, califico mi experiencia como enriquecedora. Los docentes demuestran un alto nivel de profesionalismo, evidenciándose en la calidad de la enseñanza y metodología de cada curso. Además, presentan información actualizada y excelente disposición para absolver las dudas. En cuanto al campus virtual, representa un valor agregado de la maestría por la disponibilidad oportuna de materiales del curso, recursos bibliográficos, clases grabadas y foros. La maestría me permitió actualizar mis conocimientos y perfeccionar mis habilidades clínicas, brindándome mayor confianza y seguridad en el desempeño profesional con la población infantil”.

MALLA

Ciclo 1	Ciclo 2	Ciclo 3	Ciclo 4
Psicología Clínica del Niño	Psicopatología de la Niñez II	Intervención Clínica en Niños	Psicoterapia Cognitivo Conductual en Niños
Neuropsicología del Niño	Psicología de la Salud del Niño	Perspectivas Actuales en Evaluación Proyectiva de Niños.	Psicoterapia de Orientación Psicodinámica en Niños
Psicopatología de la Niñez I	Técnicas de Entrevista y Observación del Entorno del Niño	Diagnóstico e Informe Clínico	Supervisión Clínica
Metodología de la Investigación I	Perspectivas en Evaluación Psicométrica de Niños	Seminario de Tesis I	Seminario de Tesis II
	Metodología de la Investigación II		

Fundamentos de la Psicología clínica

Evaluación clínica del niño

Intervención clínica en niños

Investigación

METODOLOGÍA A DISTANCIA



▶ SISTEMA DE ACOMPAÑAMIENTO AL ESTUDIANTE

Contarás con el seguimiento continuo de un coordinador académico y de tus docentes, además de un soporte administrativo.



▶ INVESTIGACIÓN

La investigación será transversal, para ello tendrás recursos virtuales y físicos a tu disposición y contarás con el acompañamiento de tus docentes (investigadores con publicaciones).



▶ METODOLOGÍA DE ENSEÑANZA

Desarrollo de actividades de aprendizaje con una orientación dinámica, participativa e interactiva.

REQUISITOS

- ▶ Grado académico de bachiller registrado en Sunedu
- ▶ Copia simple del documento de identidad (DNI, pasaporte o carné de extranjería) por ambos lados (anverso y reverso)
- ▶ Currículum vitae simple y foliado
- ▶ Recibo generado y voucher del pago realizado
- ▶ Fotografía formal del postulante tamaño 400 px (ancho) x 600 px (largo), con fondo blanco
- ▶ Hoja de preinscripción en formato FCCTP
- ▶ Compromiso de honor en formato FCCTP
- ▶ Declaración Jurada del Postulante de Posgrado en formato FCCTP
- ▶ Declaración Jurada de Prevención de Lavado de Activos y Financiamiento de Terrorismo en formato FCCTP

INVERSIÓN

INVERSIÓN PARA RESIDENTES EN
EL PERÚ (nuevos soles)

DERECHO DE INSCRIPCIÓN Y ADMITIDO

S/ 350

MATRÍCULA

(Pago cada inicio de ciclo)

S/ 585

PENSIÓN POR CICLO

(Fraccionadas en 5 cuotas de S/ 700 cada una)

S/ 3,500

MODALIDAD

A distancia

DURACIÓN

2 años

TÉRMINOS Y CONDICIONES

- 1. Cambios en el cuerpo docente:** Nos reservamos el derecho de modificar el cuerpo docente, ya sea por motivos de fuerza mayor o por disponibilidad del profesor, sin afectar la calidad académica del programa.
- 2. Política de no reembolso:** La inversión en nuestros programas de posgrado no es reembolsable.
- 3. Ajustes en la inversión educativa:** La inversión educativa está sujeta a posibles cambios. Consulta nuestro portal de transparencia para información actualizada.
- 4. Requisitos de admisión:** Debes cumplir con los requisitos de admisión establecidos por la universidad.
- 5. Inicio de clases:** Nos reservamos el derecho de cancelar o modificar las fechas de los programas y comunicarlas con la debida anticipación. El dictado de clases del programa se iniciará siempre que se alcance el número mínimo de alumnos matriculados establecido por la universidad.

Informes:

 (51) 967 245 923

T. 513-6300 - A. 2132

admission_posgradofcctp@usmp.pe

<https://fcctp.usmp.edu.pe/site/programas-academicos/posgrado/>

Facultad de Ciencias de la Comunicación, Turismo y Psicología, USMP.
Av. Tomás Marsano 242 - Lima 34 - Perú

