



Escuela de  
Posgrado  
de la FCCTP

DECIDE, LIDERA, TRASCIENDE



Maestría en

# Gestión Cultural, Patrimonio y Turismo



**Inicio**  
15 de agosto 2026

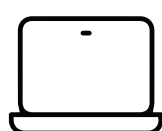

**Modalidad**  
A distancia



**Duración**  
02 años

**Grado académico: Maestro** en Gestión Cultural, Patrimonio y Turismo



## Lidera el arte de conservar, conectar y transformar

Impulsa tu carrera como líder en la gestión estratégica del patrimonio cultural y el turismo sostenible. Esta maestría integral te prepara para diseñar y ejecutar proyectos innovadores que conservan la riqueza cultural y dinamizan destinos turísticos con identidad propia.

Con un enfoque global y sostenible, desarrollarás habilidades para transformar comunidades, fortalecer economías locales y posicionar organizaciones públicas y privadas en el mercado nacional e internacional.

Conviértete en un profesional clave, capaz de generar impacto real y duradero, haciendo del patrimonio y el turismo los motores esenciales del desarrollo responsable y competitivo.

### ¿Por qué estudiar un Posgrado en la USMP?

# 63

Años de trayectoria académica formando líderes con visión y compromiso.



Docentes altamente calificados, con amplia experiencia profesional y académica



Acceso a una red de profesionales, investigadores y ejecutivos del más alto nivel.



Modalidades adaptadas a tu ritmo profesional, y soporte académico constante.



# Malla curricular

Ciclo 1	Ciclo 2	Ciclo 3	Ciclo 4
Economía de la Cultura	Planificación y Gestión Estratégica	Políticas Culturales Comparadas	Formulación de Proyectos y Cooperación Internacional
Sociedad y Cultura Contemporánea	Gestión Cultural	Estrategias de Comunicación y Difusión Cultural	Seminario de Tesis II
Marco Conceptual y Normativo del Patrimonio Cultural	Patrimonio Cultural y Natural del Perú	Gestión de Espectáculos y Eventos	
Teoría del Turismo y Tiempo Libre	Metodología de la Investigación	Seminario de Tesis I	

**Leyenda**



Gestión Cultural



Turismo Cultural y Patrimonial



Investigación



# Convenios e intercambios internacionales

## Convenios



**Doble Titulación:**  
Universitat de Girona (España)



**Acreditaciones Internacionales:**  
UNWTO TedQual

## Intercambios



Universidad Autónoma de Bucaramanga (Colombia)



Universidad Anáhuac (México)

*\*A disponibilidad de la Universidad de destino.*



## ¿A quién va dirigido la Maestría?

01

Profesionales del sector interesados en gestión del patrimonio cultural sostenible.

02

Gestores culturales y artistas que buscan herramientas para proyectos viables.

03

Antropólogos, arqueólogos, historiadores que desean gestionar y comunicar con enfoque estratégico.

04

Funcionarios públicos vinculados a políticas culturales y desarrollo turístico.

05

Emprendedores que quieren crear negocios que vinculen cultura, patrimonio y experiencias turísticas.



## Perfil del graduado

### Al culminar el programa lograrás:

- Visión estratégica y liderazgo en procesos culturales y turísticos en contextos diversos.
- Compromiso con la sostenibilidad, el respeto intercultural y la conservación del patrimonio.
- Capacidad para impulsar la innovación social y tecnológica en los sectores de la cultura y el turismo.
- Competencias para la formulación y gestión de proyectos que integren desarrollo económico con valor cultural y patrimonial.
- Desempeño profesional como gestor, consultor, docente o investigador en ámbitos públicos, privados o internacionales.

## Proceso de Admisión



### Pago de inscripción

S/ 350 vía app bancaria o POS en la FCCTP.



### Inscripción online

Completa el formulario y adjunta tu grado de bachiller, DNI, CV y foto.



### Evaluación virtual

Entrevista personal vía Zoom.

## ¿Qué necesitas para postular?

- Copia del grado validado por SUNEDU
- Copia de DNI (ambos lados)
- CV simple y foliado
- Foto formal (fondo blanco, 400x600 pixeles)
- Formatos institucionales (preinscripción, declaraciones juradas y compromiso de honor)

## Inversión

- Derecho de inscripción y admitido: **S/350.00**
- Matrícula: **S/585.00**
- Pensión por ciclo: **S/6085.00**

## Informes e inscripciones

Canal oficial de Posgrado:

**967 245 923**

Facultad de Ciencias de la Comunicación, Turismo y Psicología

Av. Tomas Marsano 151, Surquillo, Lima, Perú

