



Escuela de
Posgrado
de la FCCTP

DECIDE, LIDERA, TRASCIENDE



Doctorado en

Psicología



Inicio
15 de agosto 2026

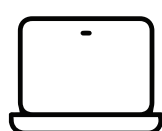

Modalidad
A distancia



Duración
03 años

Grado académico: Doctor en Psicología



Formación de alto nivel para expertos en intervención y gestión psicológica

Nuestro Doctorado en Psicología proporciona una formación avanzada orientada al diseño y ejecución de proyectos aplicados a problemáticas psicosociales desde un enfoque científico, ético y humanista. El programa fortalece competencias metodológicas que permiten consolidar perfiles profesionales altamente competitivos, capaces de generar impacto en comunidades, instituciones y políticas públicas.

A lo largo del programa contarás con acompañamiento experto, así como acceso a redes académicas nacionales e internacionales que fortalecerán tu posicionamiento profesional. Prepárate para marcar la diferencia desde la investigación aplicada, generar impacto en comunidades e instituciones, y liderar proyectos con alcance local y global.

¿Por qué estudiar un Posgrado en la USMP?

63

Años de trayectoria académica formando líderes con visión y compromiso.



Docentes altamente calificados, con amplia experiencia profesional y académica



Acceso a una red de profesionales, investigadores y ejecutivos del más alto nivel.



Modalidades adaptadas a tu ritmo profesional, y soporte académico constante.



Malla curricular

Ciclo 1	Ciclo 2	Ciclo 3	Ciclo 4	Ciclo 5	Ciclo 6
Seminario de Metodología de la Investigación I	Seminario de Metodología de la Investigación II	Seminario de Estrategias de Análisis Cualitativo	Seminario de Tesis II	Seminario de Tesis III	Seminario de Tesis IV
Seminario de Estrategias de Análisis Cuantitativo I	Seminario de Estrategias de Análisis Cuantitativo II				
Seminario de Filosofía de la Ciencia	Seminario de Investigación Cualitativa	Seminario de Tesis I	Seminario de Elaboración de Artículos Científicos		
Seminario de Problemas Psicosociales en el Perú	Seminario de Argumentación y Redacción Científica	Seminario de Estrategias de Análisis Cuantitativo III			

Leyenda



Investigación



Estudios de la Especialidad



Convenios y acreditaciones internacionales

Convenios



Universidad Autónoma de Bucaramanga (Colombia)



Universidad Anáhuac (México)

*A disponibilidad de la Universidad de destino.



¿A quién va dirigido el Doctorado?

- 01** Psicólogos clínicos que desean desarrollar modelos de intervención.
- 02** Psicólogos organizacionales que desean transformar prácticas empresariales.
- 03** Docentes de psicología que aspiran liderar líneas de investigación.
- 04** Investigadores que buscan evaluar y publicar estudios sobre problemas psicosociales.
- 05** Profesionales de la psicología educativa o social que buscan ascender en su sector.



Perfil del graduado

Al culminar el programa, serás capaz de:

- Liderar investigaciones originales y pertinentes que amplíen las fronteras del conocimiento psicológico.
- Publicar en medios académicos reconocidos a nivel nacional e internacional.
- Aplicar un pensamiento complejo, crítico e interdisciplinario al análisis de los fenómenos psicosociales.
- Actuar con ética, integridad y responsabilidad social en todas sus actividades profesionales.
- Asesorar, formar y dirigir equipos de investigación en universidades, instituciones públicas y organizaciones privadas.

Proceso de Admisión

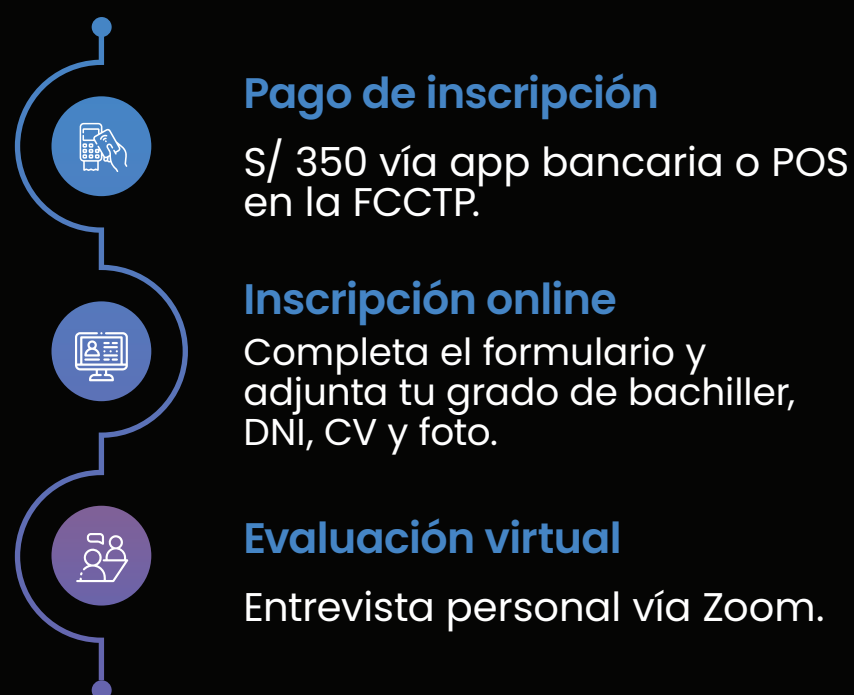

¿Qué necesitas para postular?

- Copia del grado validado por SUNEDU
- Copia de DNI (ambos lados)
- CV simple y foliado
- Foto formal (fondo blanco, 400x600 pixeles)
- Formatos institucionales (preinscripción, declaraciones juradas y compromiso de honor)

Inversión

- Derecho de inscripción y admitido: **S/350.00**
- Matrícula: **S/585.00**
- Pensión por ciclo: **S/7935.00**

Informes e inscripciones

Canal oficial de Posgrado:

967 245 923

Facultad de Ciencias de la Comunicación, Turismo y Psicología

Av. Tomas Marsano 151, Surquillo, Lima, Perú

